



# **Gyakori hibák a Tanyafejlesztési Program pályázatának benyújtásakor**

**Dr. Brandt Sára**

**igazgató**

**Herman Ottó Intézet**

**Kiemelt Programok és Fejlesztések Igazgatósága**

Tanyaindító konferencia  
Budapest, 2016. május 17.

# Főbb témák

1. A Herman Ottó Intézet bemutatása
2. 2015. évi Tanyafejlesztési Program statisztikái
3. 2015. évi Tanyafejlesztési Program során gyakran előfordult hibák
4. És amire érdemes odafigyelni 2016-ban...





## **Nemzeti Agrárszaktanácsadási, Képzési és Vidékfejlesztési Intézet (NAKVI)**

Vidékfejlesztési és MNVH  
feladatok

Képzési és Szaktanácsadási  
feladatok



## **Nemzeti Környezetügyi Intézet (NEKI)**

Környezet- és természetvédelmi  
feladatok

Vízügyi feladatok



## **Herman Ottó Intézet**

Környezetügyi és  
természetvédelmi feladatok

Értéktárak, tájfenntartási  
feladatok

Képzési feladatok  
Közösségi feladatok



# Mivel foglalkozik a HOI?



DARÁNYI IGNÁC TERV

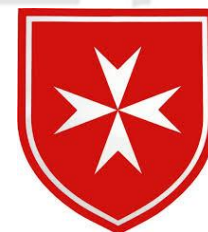

Informatikai és Könyvtári Szövetség



# Főigazgató

Szervezési és  
Koordinációs  
Igazgatóság

szervezetfejlesztés    kommunikáció    rendezvényszervezés

Főigazgatósága

Titkárság

Humánpolitika

Belső ellenőrzés

Minőség- és  
környezetirányítás

Természetmegőrzés,  
Tájfenntartás és  
Közösségi  
Fejlesztések  
Igazgatósága

Tájegyüttműködésért,  
Zöldgazdaság-  
fejlesztésért, és  
Ökoturizmusért  
felelős Osztály

Közösségi  
Fejlesztésekért és  
Értéktárakért felelős  
Osztály

Természetmegőrzési  
és Ökológiai  
Osztály

Környezetügyi  
Igazgatóság

Környezetstratégiai  
Osztály

Hulladék-  
gazdálkodási és  
Közszolgáltatási  
Osztály

Környezetértékelési  
Osztály

Kiemelt  
Programok és  
Fejlesztések  
Igazgatósága

Kutatás-fejlesztési  
és Informatikai  
Osztály

Kiemelt Programok  
és Nemzetközi  
Kapcsolatok  
Osztálya

Pályázatkezelési  
Osztály

Képzési  
Igazgatóság

Szak- és  
Felnőttképzési  
Osztály

Kiadói és  
Dokumentációs  
Osztály

Gazdasági  
Igazgatóság

Tervezési és  
Forráskoordinációs  
Osztály

Számviteli  
Osztály

Üzemeltetési  
Osztály

Jogi és Igazgatási  
Osztály

## 2. 2015. évi Tanyafejlesztési Program statisztikái





# Tanyafejlesztési Program szabályozása

- A tanyákkal kapcsolatos fejlesztési, felzárkóztatási lépések megtétele érdekében a Vidékfejlesztési Minisztérium által 2011-ben elindított Tanyafejlesztési Program kereteit minden évben miniszteri rendelet szabályozza:

- 81/2011. (VIII. 11.) VM rendelet;
- 62/2012. (VI. 29.) VM rendelet;
- 56/2013. (VI. 29.) VM rendelet;
- 7/2014. (II.6.) VM rendelet;
- **35/2015. (VI.30.) FM rendelet.**

+

**Pályázati felhívások**



# Célterületek

- A pályázati rendszer kétféle konstrukció keretében működött a 2011. és a 2012. évben:
  - települési és térségi fejlesztések (TP-1);
  - tanyagazdaságok fejlesztése (TP-2).
- 2013-ban további két célterületre is lehetett pályázni:
  - tanyagazdaságok indítása (TP-3);
  - villany nélküli tanyak lakóépületének alapvető villamosenergia-ellátását biztosító egyéni fejlesztések (TP-4).
- 2014-ben a az alacsonyabb összegű forrás miatt két célterület indult:
  - tanyagazdaságok fejlesztése (**TP-1**);
  - villany nélküli tanyak lakóépületének alapvető villamosenergia-ellátását biztosító egyéni fejlesztések (**TP-2**).
- **2015-ben a 2013-as évhez hasonlóan szintén 4 célterület került meghirdetésre.**





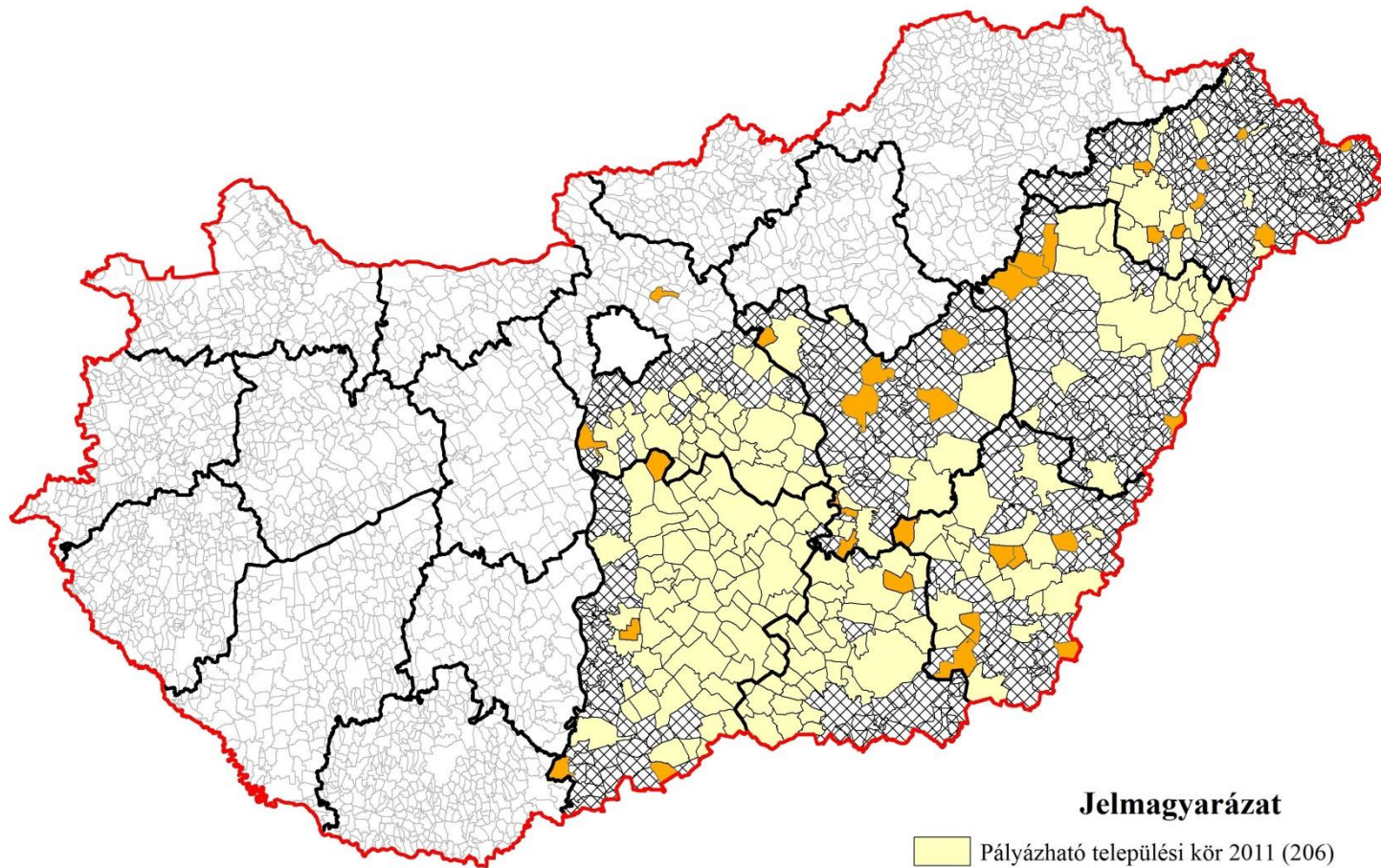

# A pályázat benyújtására jogosult települések bővülése a Tanyafejlesztési Pályázatban (2011-2016)

szerkesztette: Romvári Róbert



## Jelmagyarázat

-  Pályázható települési kör 2011 (206)
-  Pályázható települési kör 2012 (240)
-  Pályázható települési kör 2013-2014-2015 (724)

# A 2011-2015. év között meghirdetett Tanyafejlesztési Programok számadatainak összefoglalása

Év	Pályázat benyújtására jogosult települések száma (db)	Benyújtott pályázatok száma (db)	Befogadott pályázatok száma (db)	Támogatást nyert pályázatok száma (db)	Forrás (millió Ft)
2011	206	441	290	198	930
2012	240	422	311	231	1454
2013	724	1 004	776	521	3487
2014	724	218	124	115	297
<b>2015</b>	<b>724</b>	<b>1 737</b>	<b>1289</b>	<b>360</b>	<b>1200</b>
<b>Összesen</b>	<b>724</b>	<b>3 822</b>	<b>2 818</b>	<b>1 425</b>	<b>7368</b>





## A benyújtott pályázatok számának alakulása a Tanyafejlesztési Programban (2011-2015)

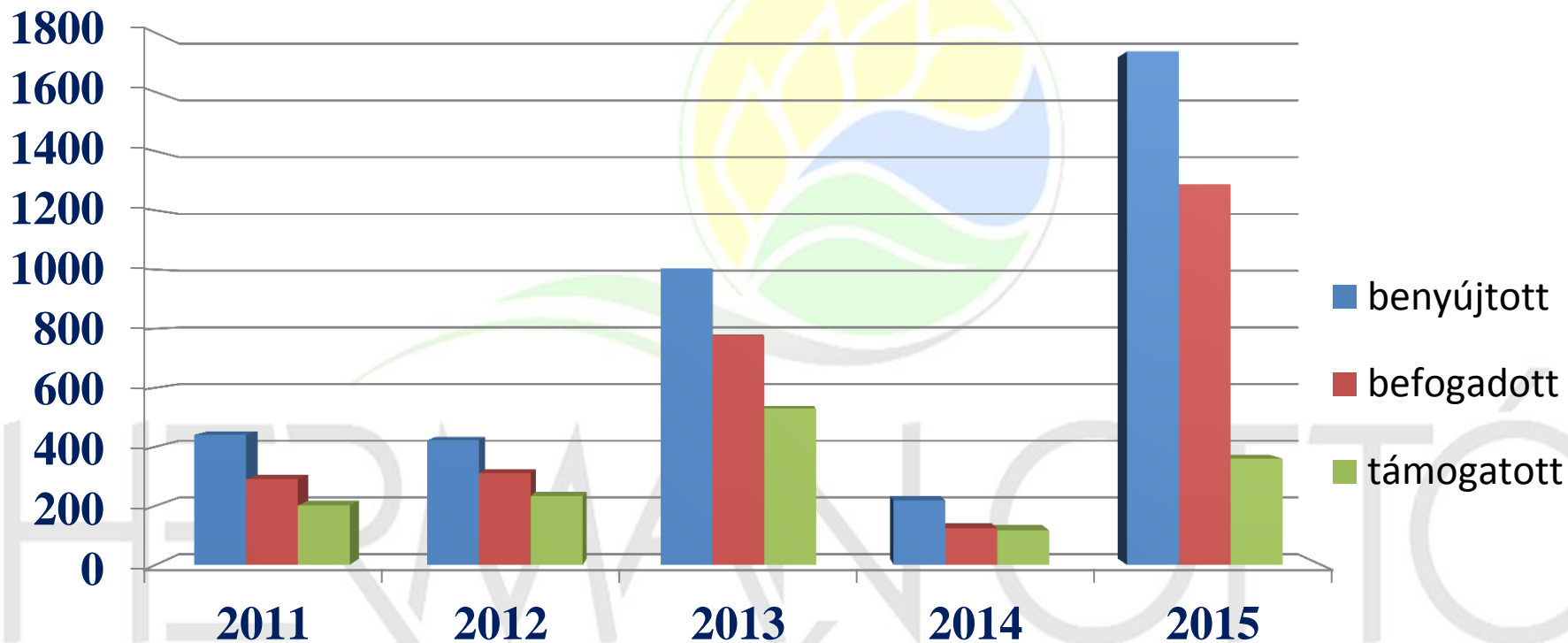

	2011	2012	2013	2014	2015
Benyújtott	441	422	1004	218	1737
Befogadott	290	310	776	124	1289
Támogatott	201	233	529	117	360

# 2015. évi Tanyafejlesztési Program főbb statisztikai adatai

- Rendelkezésre álló forrás: **1,2 Mrd forint**
- Beérkezett pályázatok forrásigénye: **5,432 Mrd Ft**
- Benyújtott pályázatok száma: **1737 db**
- Hiánypótlásra felszólított pályázatok: **1181 db**
- Tartalmi értékelésen átesett pályázatok: **1289 db**
- Formai/jogosultsági okok miatt elutasított pályázatok: **448 db**
- Forráshiány miatt elutasított pályázatok: **929 db**
- Támogatást elnyert pályázatok: **360 db**

# Hiánypótlások aránya

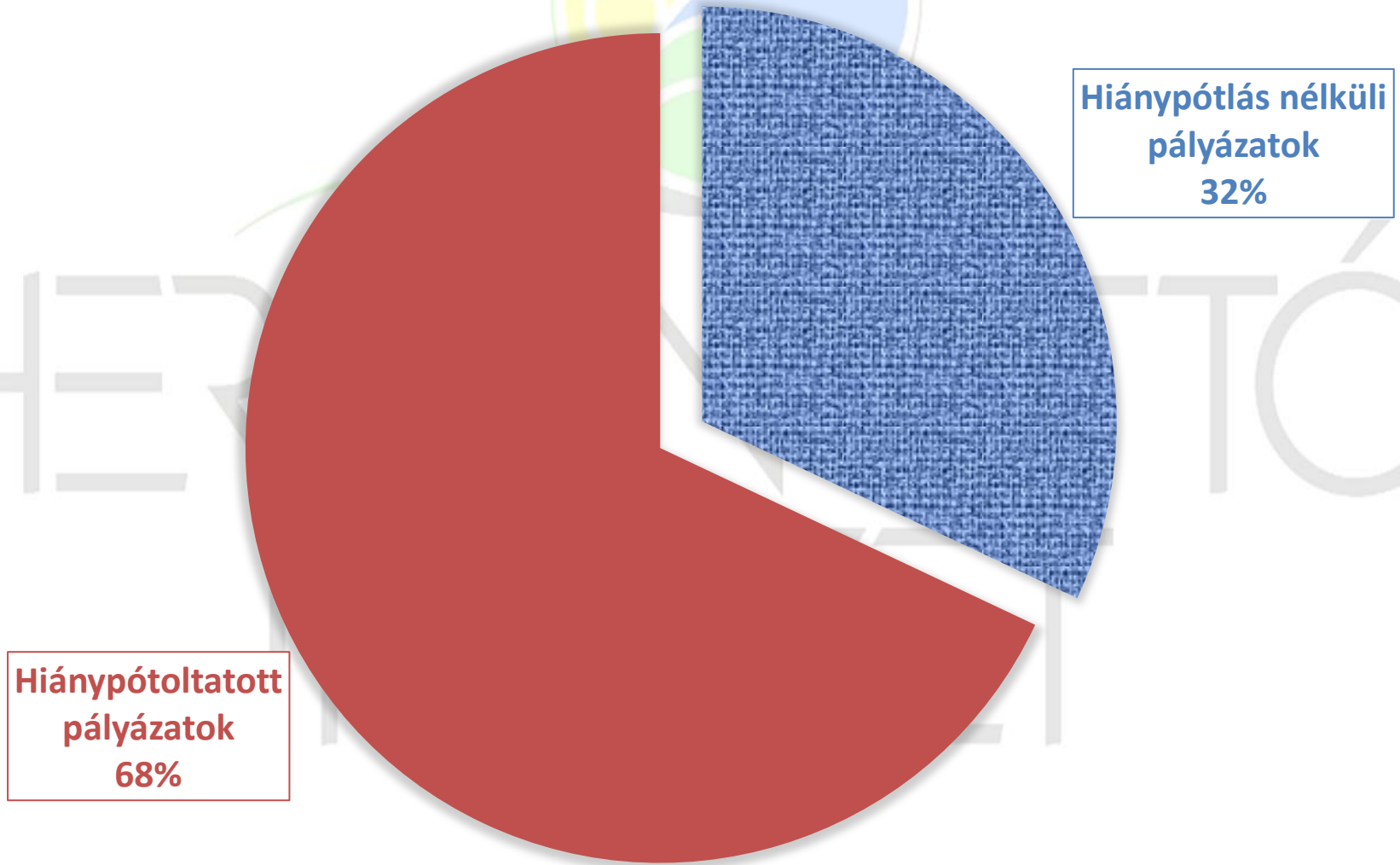



# Formai/ jogosultsági okok miatt be nem fogadott pályázatok aránya

Be nem fogadott pályázatok  
26%

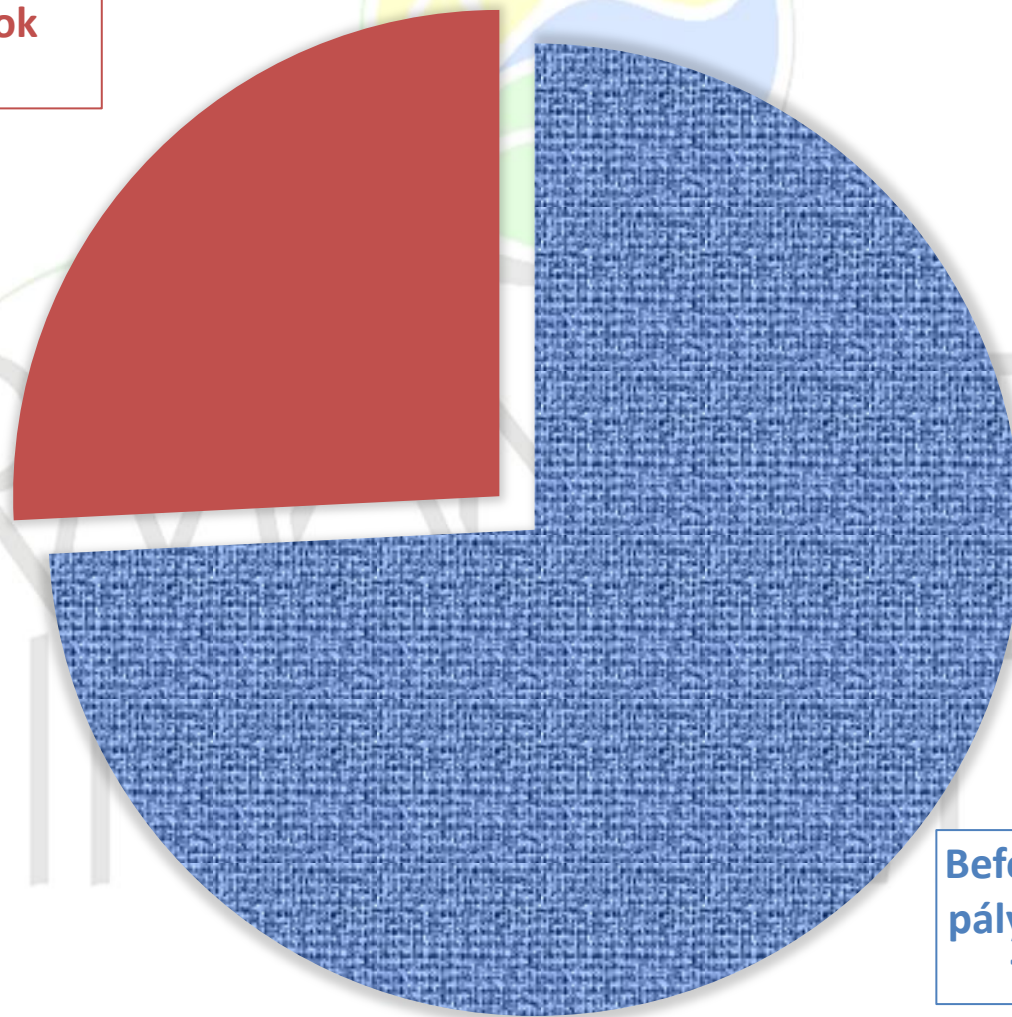

Befogadott pályázatok  
74%

# Forráshiány miatt elutasított pályázatok aránya

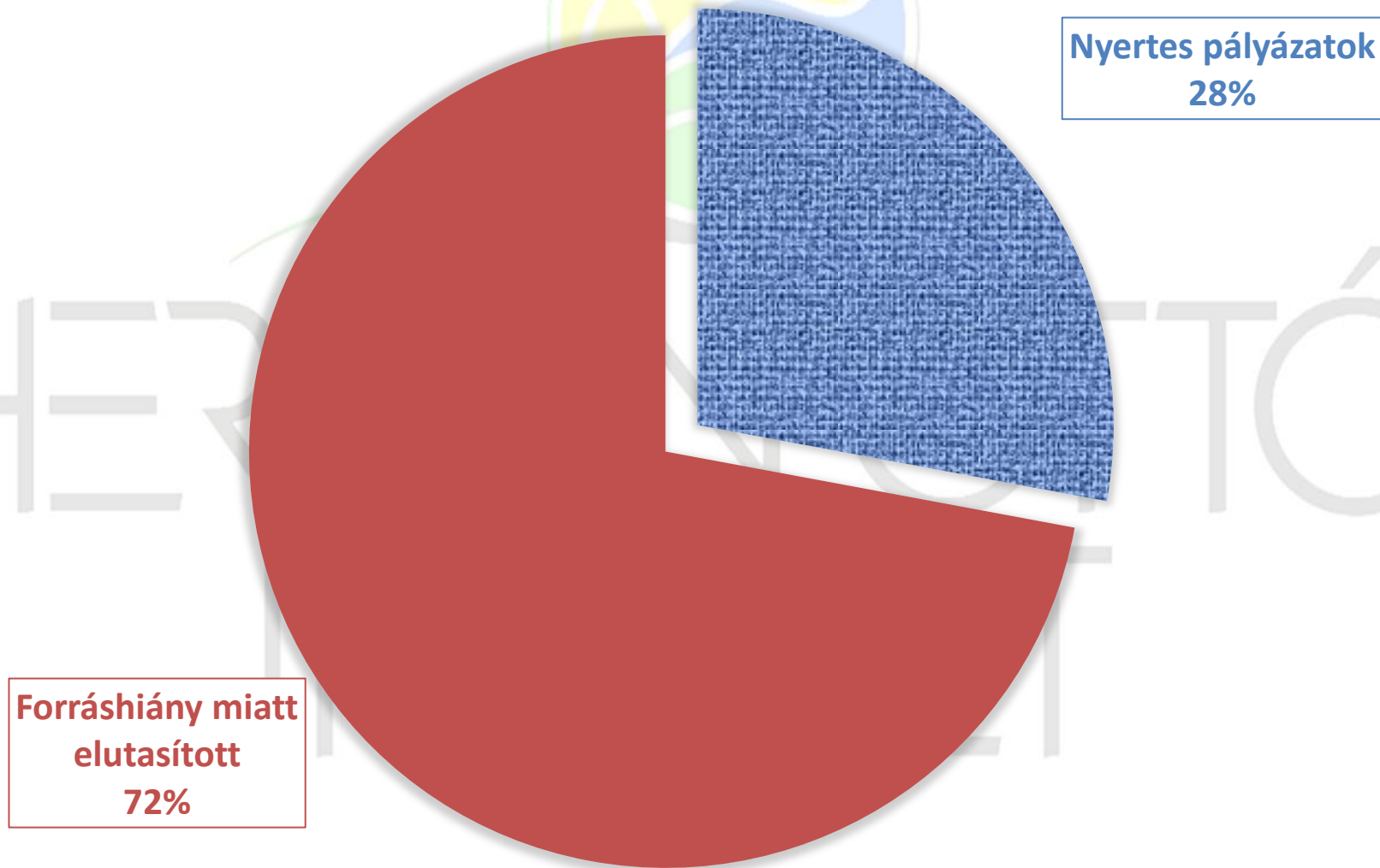

### 3. 2015. évi Tanyafejlesztési Program során gyakran előfordult hibák





# 2015-ben gyakori jogosultsági problémák 1.

- Jogosultak köre:
  - TP1: összetett (!)
  - TP2: őstermelő, EV, **családi gazdálkodó**
  - TP3: természetes személy, őstermelő (**max. 600.000 Ft-os** bevétel)
  - TP4: tanyán élő lakos
  - TP2-TP3: **2015. január 1. előtt életvitelszerűen** a tanyán,









# 2015-ben gyakori jogosultsági problémák (1.)

- Jogosultak köre:
  - TP1: összetett (!)
  - TP2: őstermelő, EV, családi gazdálkodó
  - TP3: természetes személy, őstermelő (max. 600.000 Ft-os bevétel)
  - TP4: tanyán élő lakos
  - TP2-TP3: 2015. január 1. előtt életvitelszerűen a tanyán, mint:
    - lakóhelyén, vagy
    - lakóhelyével azonos településen levő tartózkodási helyen él.(Pl. budapesti lakcím és csólyospálosi tartózkodási hely nem elfogadható.)



# 2015-ben gyakori jogosultsági problémák (2.)

- **Tanya fogalma:**

- a település **külterületén** fekvő (**zártkertet is** beleértve),
- **legfeljebb 1 ha** nagyságú földrészlet (az adott helyrajzi számhoz tartozó földrészlet **összes területe**, nemcsak a kivett tanya alrészlete),
- amelyhez a föld mellett növénytermesztés és állattenyésztés, továbbá az ezekkel kapcsolatos termékfeldolgozás és terméktárolás céljára létesített **lakó- és gazdasági épület**, illetve ilyen épületcsoport is tartozik,
- vagy az olyan földrészlet, amely **az ingatlan-nyilvántartásban tanyaként** szerepel.



# 2015-ben gyakori jogosultsági problémák (3.)

- **Földhivatali tulajdoni lap:**

- : hiteles szemle, teljes másolat, E-hiteles
- : **nem** egyszerű **fénymásolat**
- **minden** fejlesztésben érintett **helyrajzi számról** (adatlapon is feltüntetni!)
- 30 napnál nem régebbi
- : **nincs cím** a tulajdoni lapon, vagy **eltér** a lakcímkártyán szereplőtől
- **Tulajdonjog:**
  - : saját, házastárs, testvér, egyenes ágbeli rokon, családi gazdaság tagja
  - : **anyós, após, meny, vő, élettárs!**
  - hozzájáruló nyilatkozatok beszerzése
- **Széljegyzet** ingatlan adatainak változása iránti kérelem benyújtásáról.
- **Nem** szerepel **lakóépület** (pl. csak „gazdasági épület, udvar” vagy major, iskola stb.)







380/2 Elegance

# 2015-ben gyakori jogosultsági problémák (4.)

- **TP2:**

- 2012., 2013., 2014. évi összes **bevétele átlagának legalább 50 % mezőgazdasági** tevékenységből
- 2012., 2013., 2014. évi mezőgazdasági tevékenységből származó **bevételeinek átlagának nem haladhatta meg a nettó 8 millió forintot**
- Adóbevallások:
  - Aláírás hiánya
  - Adatlapon szereplő adatok eltérnek

- **TP3:**

- 2012., 2013., 2014. évi mezőgazdasági tevékenységből származó **bevételeinek átlagának nem haladhatta meg a bruttó 600.000 forintot**
- Ha adott évben nem volt bevallandó bevétel: **NAV „nullás igazolás”**





# 2015-ben gyakori formai problémák

- A pályázathoz kötelezően csatolandó **melléletek hiánya**
- **Nem** megfelelően **olvasható** (fénymásolt) dokumentumok!
- Nem **érvényes gazdálkodási** tevékenységet igazoló **dokumentum**
- Nem megfelelő igazolás megküldése a vállalt **önerőről** – 1 forinttal sem szólhat kevesebbről
- **Árajánlatok:**
  - Árajánlattevő adatai
  - Cégszerűen aláírt
  - Tételesen nettó, bruttó értékek
  - Új/ használt
  - Költségvetési tételekkel beazonosítható legyen, azonos összegről szóljon



# 2015-ben gyakori tartalmi problémák

- **Eltérő adatok megadása** a pályázati adatlapon és a megküldött mellékleteken (*MVH regisztrációs igazolás, árajánlat, stb.*)
- **Költségvetés:**
  - gyűjtőfogalmak használata (kivétel: egyéb)
  - Csak olyan vállalásra jár plusz pont, ami a költségvetésben is szerepel
- **Nem részletes** a fejlesztés bemutatás
- **Nem a pályázatban vállalt fejlesztéshez kapcsolódó adatok**, információk megadása (*pl. környezeti hatás, gazdaságosság, stb.*)



# 4. És amire érdemes odafigyelni 2016-ban...



# Változás a 2015. évi Tanyafejlesztési Programhoz képest

**1 pályázó a TP keretében legfeljebb 1 felhívásra nyújthat be pályázatot!**

**A 2016. évi Tanyafejlesztési Program keretében több, a jogosultságot érintő kötelezően csatolandó melléklet nem kerül(het) hiánypótlásra, melyre 5 nap áll rendelkezésre!**

**A támogatás igénybevételének feltétele, hogy a fejlesztés tárgyát képező ingatlan tulajdoni lapján nem szerepelhet végrehajtási jog bejegyzése.**

**Bevétel: nem önálló tevékenységből származó is beleszámít (számításhoz útmutató)!**

**Önerő lehet: számlapénz, bankbetét, pályázó nevére szóló értékpapír, hitel**

**Benyújtás: pályázati adatlap véglegesítését követő 5 naptári napon belül**

**Forrás 200%-os túligénylésénél benyújtás felfüggesztésre kerül!**





# Amire 2016. évi Tanyafejlesztési Program során (is) érdemes odafigyelni... (1.)

- Jogosultak köre:
  - TP1: összetett (!)
  - TP2: természetes személy, őstermelő, EV
  - TP3: természetes személy
- **Tanya fogalma** – *útmutató segédlet*
- **Tulajdoni lap**
  - *helyrajzi szám, cím megjelenítése*
  - *nem lehet egyszerű fénymásolat*



# Amire 2016. évi Tanyafejlesztési Program során (is) érdemes odafigyelni... (2.)

- **Árajánlat** – útmutató segédlet (nettó-bruttó, új/használt, árajánlattevő adatai )
- **STÉ kiszámítása**- lezárt év (2015.) adatai
- **Számosállat** - 1200/2009/EK rendelet I. számú melléklet alapján
- TP2: költségvetés: **lakóépület felújítás** összköltség max. **50%-ig**



# Köszönöm a megtisztelő figyelmüket!

**Dr. Brandt Sára**  
igazgató

**Herman Ottó Intézet**  
**Kiemelt Programok és Fejlesztések**  
**Igazgatósága**

[brandt.sara@hoi.hu](mailto:brandt.sara@hoi.hu)  
[mtpi@hoi.hu](mailto:mtpi@hoi.hu)

